

## Organisationsdiagrammer for Dansk Retspsykiatrisk Database, alle regioner

### **Forord:**

Organiseringen af afdelingerne i Dansk Retspsykiatrisk Database(Retspsyk) har været justeret et par gang i (KIP). Vi har en periode udvidet antallet af afdelinger/afsnit ved at oprette flere sor-koder([Sundhedsvæsenets organisationsregister](#)) i flere af regionerne, hvilket dog viste sig at være uhensigtsmæssigt af flere årsager. Derfor besluttede styregruppen i foråret 2024 at indberette på et mere overordnet niveau i det omfang det er muligt og det organisatorisk giver mening i de enkelte regionerne. I nogle regioner har det betydet meget små justeringer, mens det i andre regioner har krævet en større omlægning. RKKP har været i løbende dialog med tovholdere om disse justeringer og resultatet for hver region kan ses i nedenstående.

Region Midtjylland: Side 2

Region Nordjylland: Side 3

Region Syddanmark: Side 4

Region Sjælland: Side 5

Region Hovedstaden: Side 6

Organisering kan blive justeret yderligere, hvis det vurderes at der er behov for dette, men det er ønsket at afdelingsoprettelse følger ønsker fra styregruppen om indberetning på overordnet niveau. Spørgsmål herom kan rettes til RKKP.

Tidligere oprettet afdelinger(sor-koder) kan stadig være tilgængelig for enkelte indberettere, så de stadig er muligt at tilgå tidligere indtastninger. Det skal dog udelukkende ses som en kiggeadgang og indberetning skal ske med udgangspunkt i nedenstående organisering.

**Psykiatrien i Region Midt**

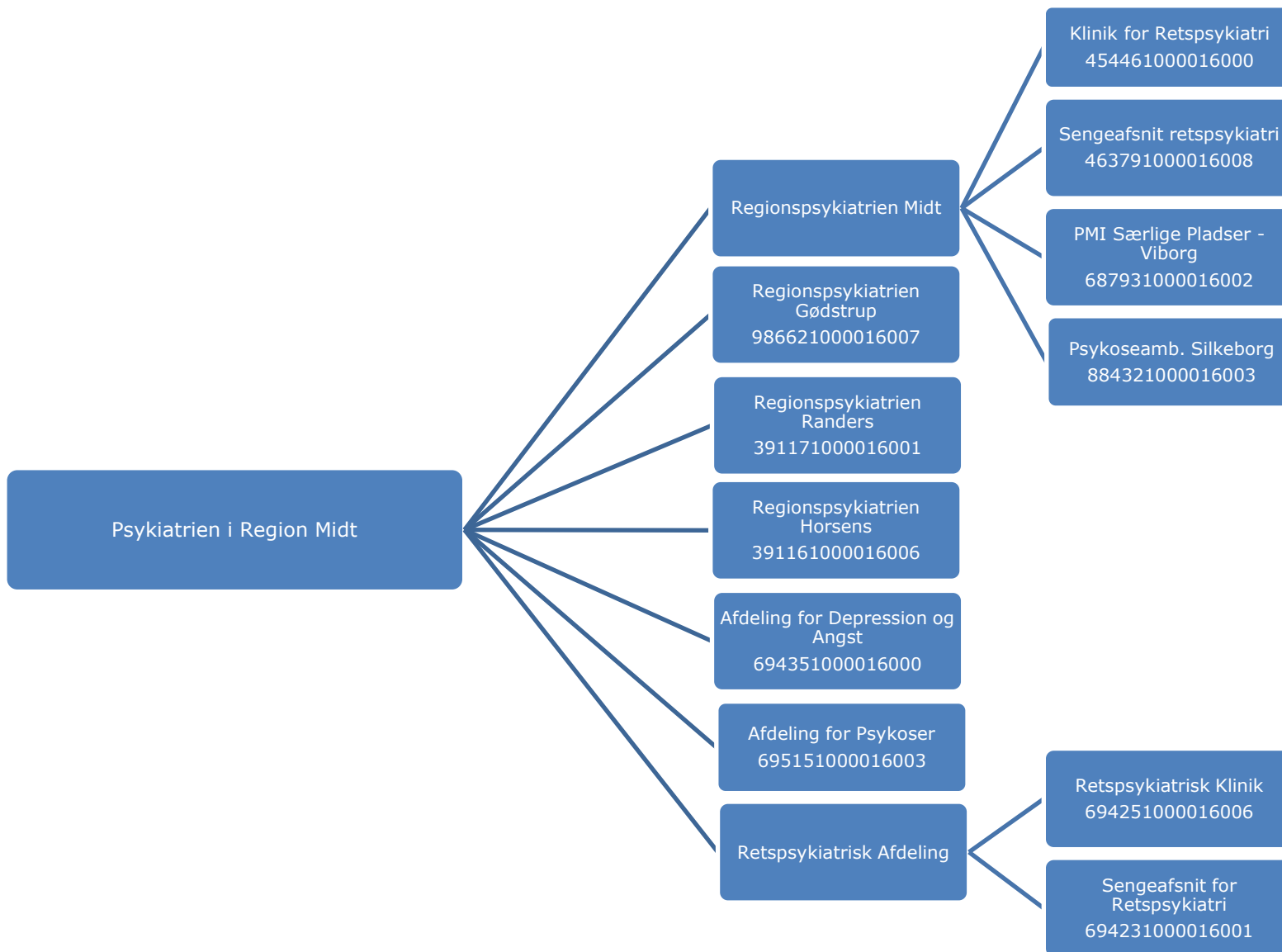

Organisationsdiagrammer for Dansk Retspsykiatrisk Database, alle regioner

**Region Nordjylland**

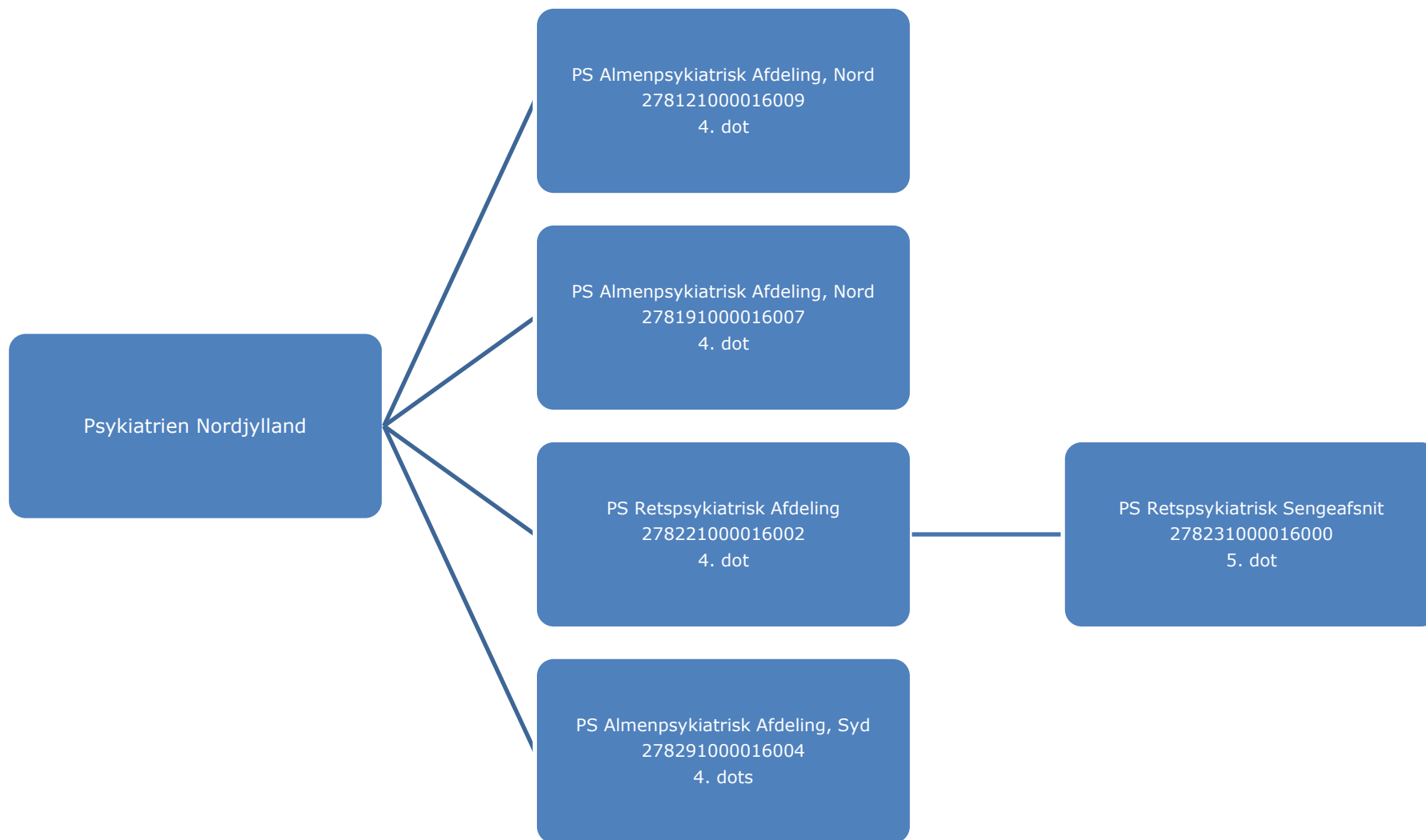

**Region Syddanmark**

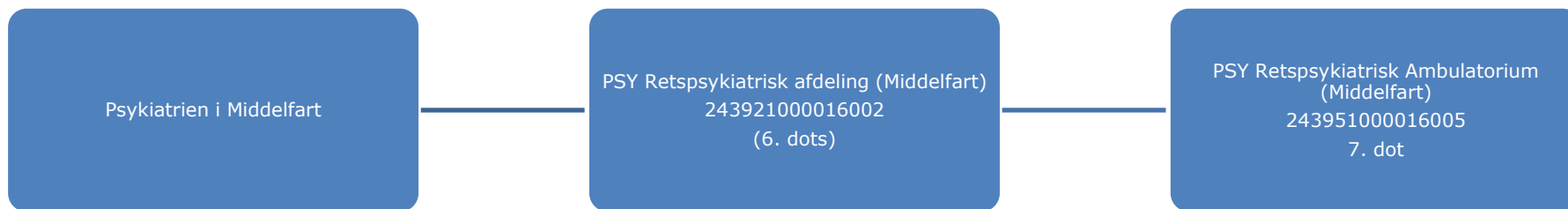

# Organisationsdiagrammer for Dansk Retspsykiatrisk Database, alle regioner

## Region Sjælland

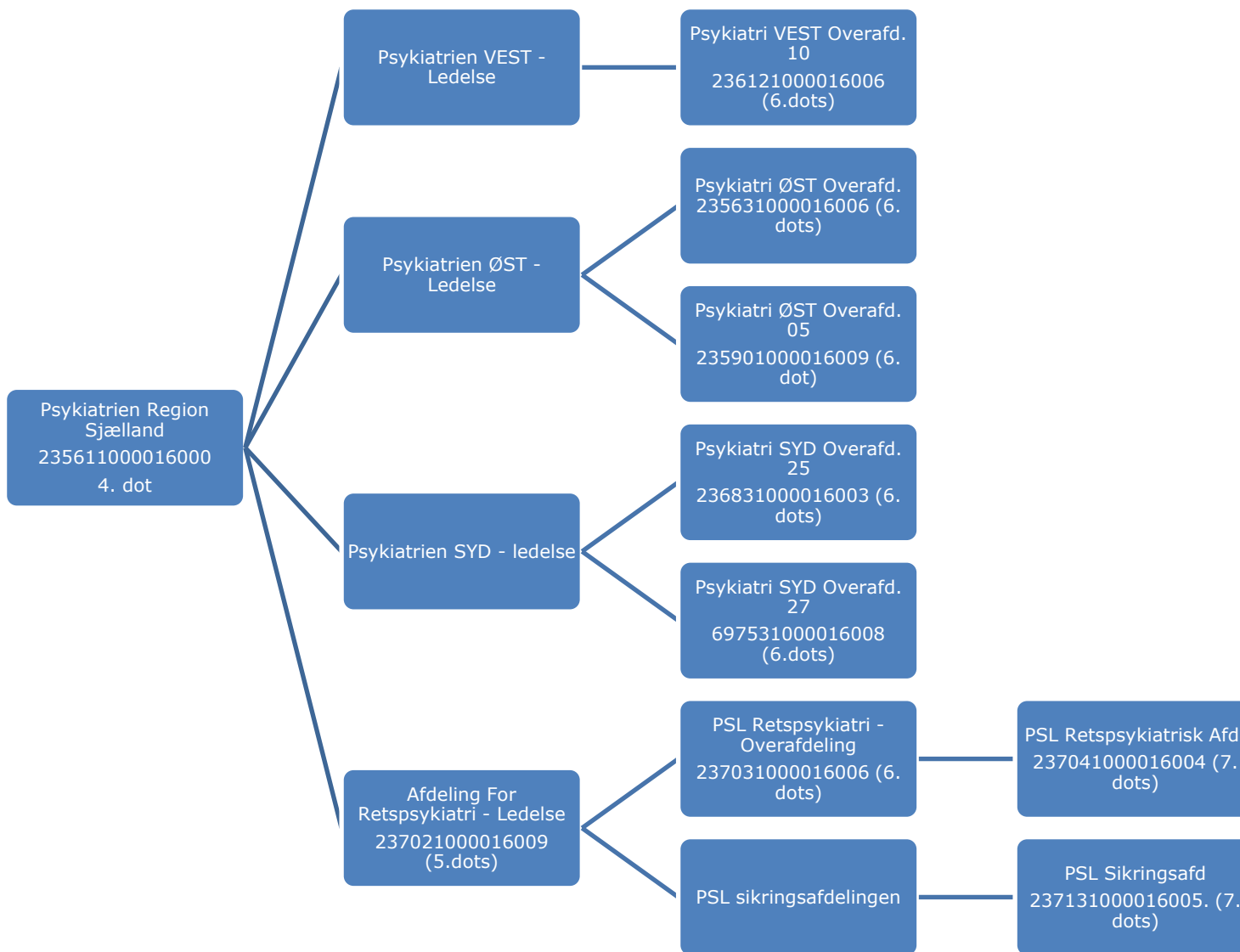

Organisationsdiagrammer for Dansk Retspsykiatrisk Database, alle regioner

Region Hovedstaden

